चेतावनी / परामर्श
जारी मिति: २०८३/३/२७ गते (शनिबार)

२०८३ असार २८ गते (आईतबार) र २०८३ असार २९ गते (सोमबार) कोशी, बागमती र गण्डकी प्रदेशको पहाडी भू-भागको थोरै स्थानमा तथा मधेश प्रदेश लगायत कोशी, बागमती र गण्डकी प्रदेशको तराई भू-भागको एक-दुई स्थानमा भारी देखि धेरै भारी वर्षाको सम्भावना रहेको छ । कोशी, बागमती र गण्डकी प्रदेशको पहाडी भू-भागको एक-दुई स्थानमा अति भारी वर्षाको पनि सम्भावना रहेको छ ।
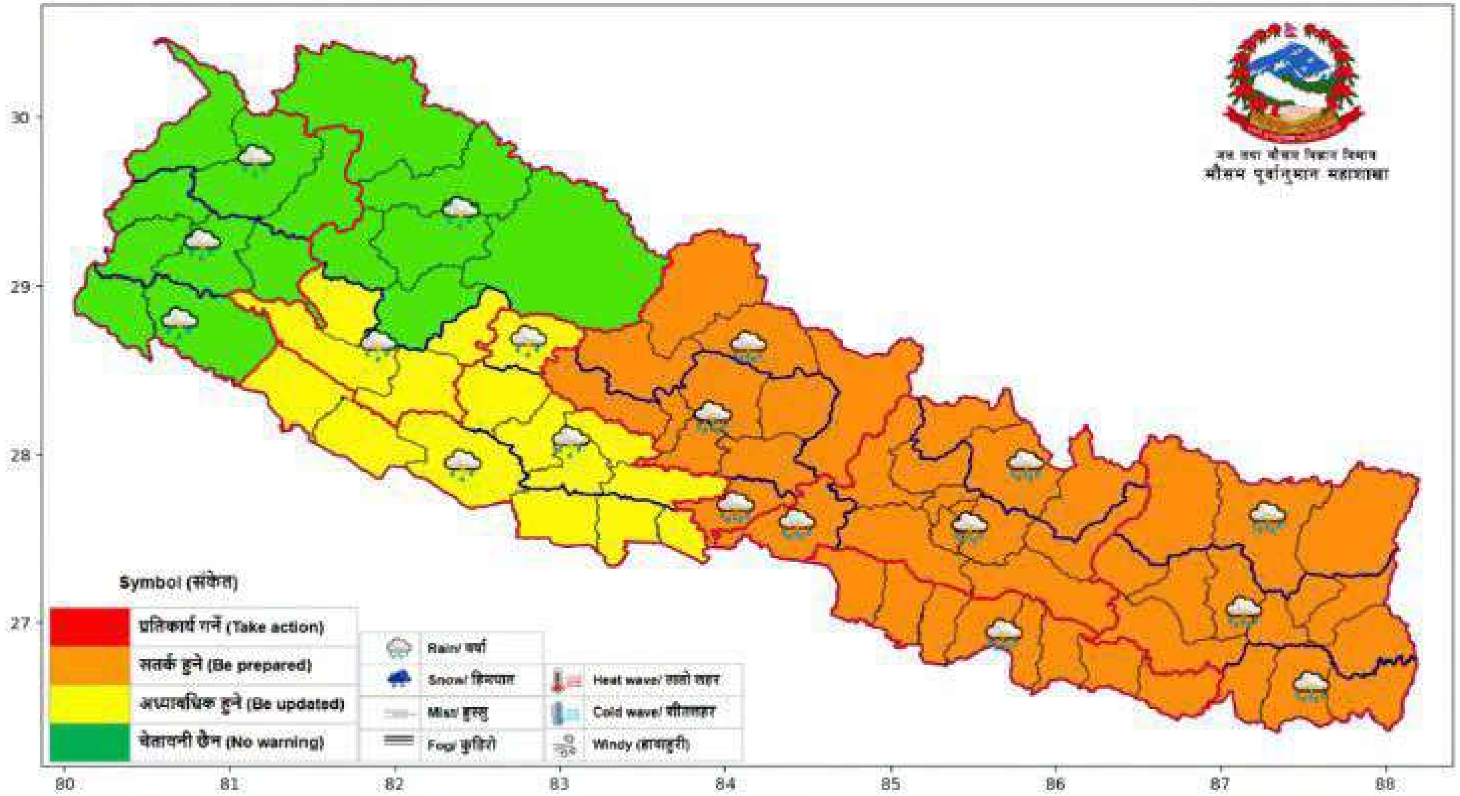
मनसुन सक्रिय भई अति भारी वर्षाको सम्भावना रहेकोले ती क्षेत्रमा हुन सक्ने गेग्रान बहाव, बाढी, पहिरो तथा भू-क्षयका जस्ता प्रकोपको जोखिम वा क्षतिबाट बच्न तथा यस बाट ती क्षेत्रहरूमा दैनिक जनजीवन लगायत कृषि, स्वास्थ्य, पर्यटन, पर्वतारोहण, सडक तथा हवाई यातायातमा असर पर्ने सम्भावना रहेकोले आवश्यक सावधानी अपनाउनुहुन र विभागको पछिल्लो सूचनामा अद्यावधिक रहनुहुन अनुरोध छ ।